

MASTER LEDtube InstantFit HF

MASTER LEDtube HF 600mm HO 8W840 T8

Philips MASTER LEDtube InstantFit T8 integra una sorgente luminosa LED in un fattore di forma fluorescente tradizionale. Il design esclusivo crea un aspetto visivo perfettamente uniforme, indistinguibile da quello degli apparecchi fluorescenti tradizionali. Philips MASTER LEDtube InstantFit T8 è la soluzione ideale per chi ha esigenze di illuminazione molto specifiche e desidera ottimizzare il valore nel tempo.;Un grande risparmio energetico o una durata di vita più lunga si traducono in un periodo di ammortamento migliore e in un migliore costo totale di proprietà.

Warnings and safety

- NOTE: L'efficienza energetica totale e la distribuzione della luce di qualsiasi installazione in cui vengono impiegate queste lampade sono determinate dal design dell'installazione stessa.

Dati del prodotto

Informazioni generali	
Attacco	G13 ROT (Rotating) [Medium Bi-Pin Fluorescent]
Conformità a RoHS EU	Sì
Durata nominale (Nom)	60000 h
Ciclo di commutazione on/off	50.000 X
Dati tecnici di illuminazione	
Codice colore	840 [CCT di 4000 K]
Angolo del fascio (Nom)	160 °
Flusso luminoso (Nom)	1050 lm
Designazione colore	Bianca neutra (CW)
Temperatura di colore correlata (Nom)	4000 K
Efficienza luminosa (specificata) (Nom)	131,00 lm/W

Uniformità del colore	<6
Indice di resa dei colori (Nom)	83
LLMF a fine durata vita nominale (Nom)	70 %
Funzionamento e parte elettrica	
Frequenza di ingresso	20000-80000 Hz
Power (Rated) (Nom)	8 W
Corrente lampada (Max)	500 mA
Corrente lampada (Min)	150 mA
Tempo di avvio (Nom)	0,5 s
Tempo di riscaldamento al 60% luce (Nom)	0.5 s
Fattore di potenza (Nom)	0.9
Tensione (Nom)	20-50 V

MASTER LEDtube InstantFit HF

Temperatura

Temp. ambiente (Max)	45 °C
Temp. ambiente (Min)	-20 °C
Temp. di stoccaggio (Max)	65 °C
Temp. di stoccaggio (Min)	-40 °C
Temp. massima involucro (Nom)	60 °C

Controlli e regolazione del flusso

Regolabile	No
------------	----

Meccanica e corpo

Materiale della lampadina	Plastica
Lunghezza prodotto	600 mm

Approvazione e applicazione

Classe di efficienza energetica (ELL)	A+
Prodotto per il risparmio energetico	Yes

Marchi di approvazione	RoHS compliance Marchio CE KEMA Keur certificate
------------------------	--------------------------------------------------

Consumo energetico kWh/1000 h	10 kWh
-------------------------------	--------

Dati del prodotto

Codice prodotto completo	871869674355300
Nome prodotto ordine	MASTER LEDtube HF 600mm HO 8W840 T8
EAN/UPC - Prodotto	8718696743553
Codice d'ordine	74355300
Codice locale	MLTVAL18840HF
Numeratore SAP - Quantità per confezione	1
Numeratore - Confezioni per scatola esterna	10
Materiale SAP	929001393202
Peso netto SAP (Pezzo)	0,160 kg

Disegno tecnico

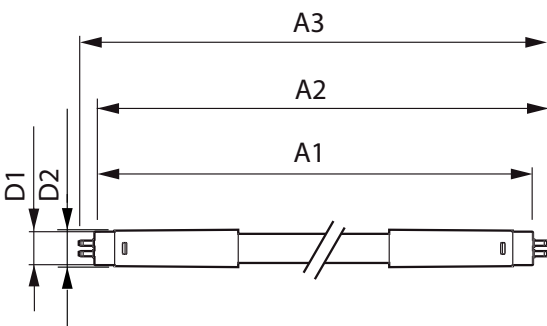

MAS LEDtube HF 600mm 10.5W840 T8

Product	D1	D2	A1	A2	A3
MASTER LEDtube HF 600mm HO 8W840 T8	25,6 mm	28 mm	588,6 mm	595,7 mm	602,8 mm

Fotometrie

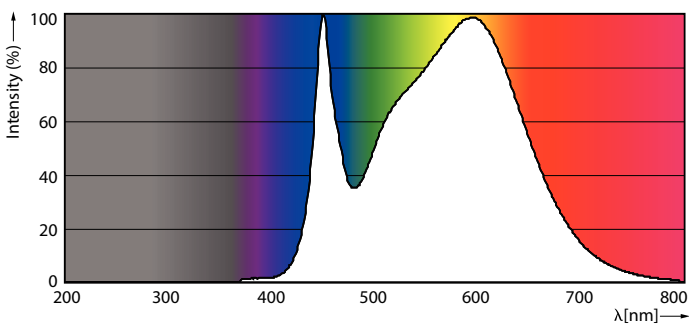

8W G13

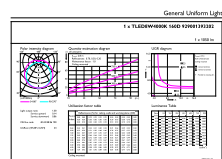

8W G13 840 4000K

MASTER LEDtube InstantFit HF

Fotometrie

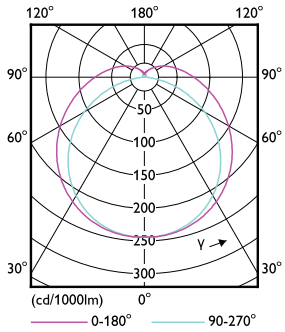

8W G13 830 3000K

Durata

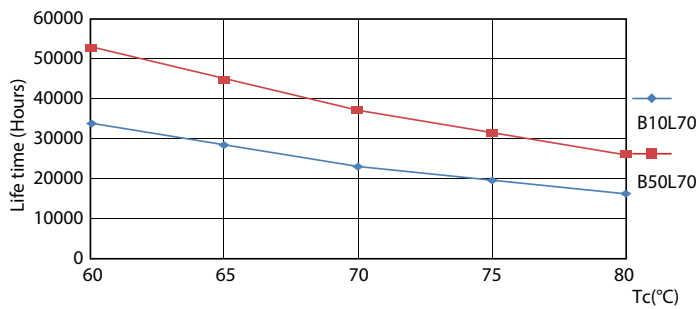

8W G13

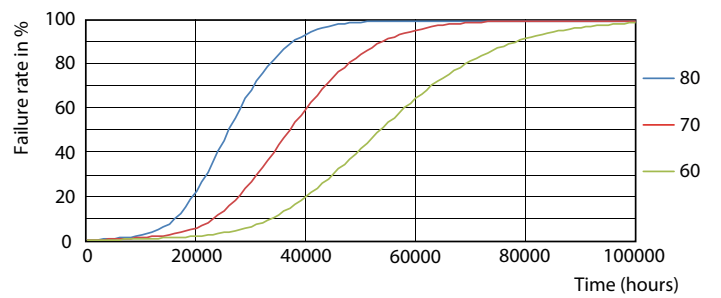

8W G13

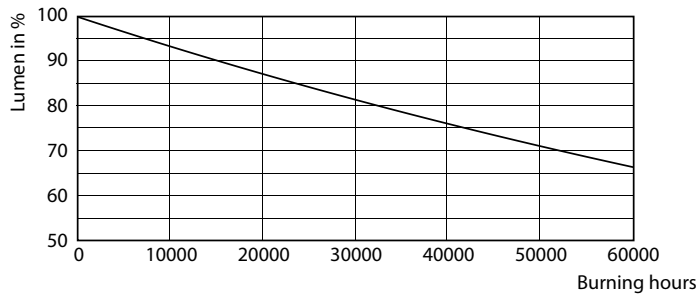

8W G13

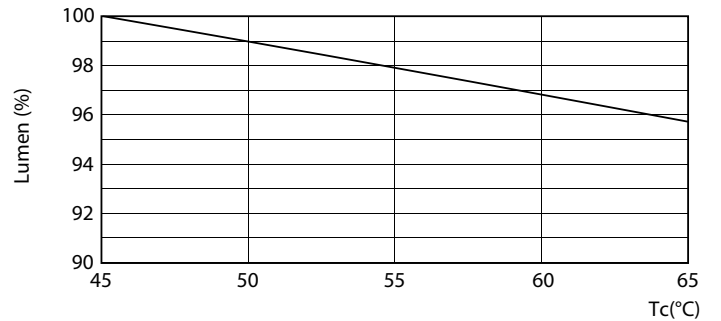

8W G13

MASTER LEDtube InstantFit HF

Durata

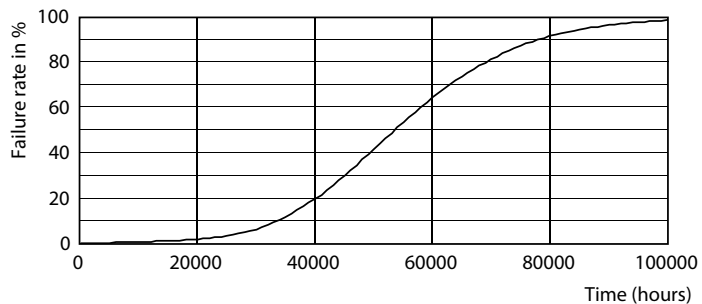

8W G13

